

Tachykardie

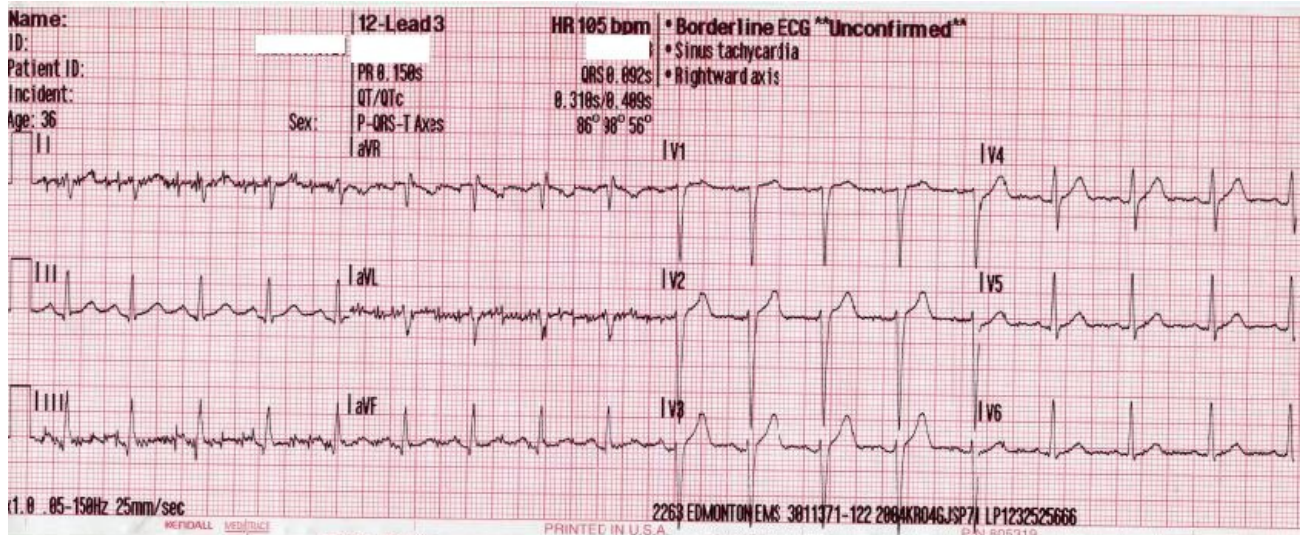

Tachykardie je zrychlení srdeční frekvence nad fyziologickou mez, nejčastěji se za tachykardii považuje hodnota vyšší než 90–100 tepů/min. Nejčastější fyziologickou příčinou tachykardie je sportovní nebo jiná tělesná aktivita. Další příčinou může být kardiovaskulární autonomní neuropatie. Opakem tachykardie je bradykardie.



Odkazy

Související články

- [Bradykardie](#)
- [Kardiovaskulární autonomní neuropatie](#)

Externí odkazy

- [Tachykardie \(česká wikipedie\)](#)
- [Tachycardia \(anglická wikipedie\)](#)

Zdroj

- ŠVÍGLEROVÁ, Jitka. *Tachykardie* [online]. Poslední revize 2009-02-18, [cit. 2010-11-09]. <<https://web.archive.org/web/20160306065550/http://wiki.lfp-studium.cz/index.php/Tachykardie>>.