

# CHA2DS2-VASc score



**CHA<sub>2</sub>DS<sub>2</sub>-VASc** score je škála užívaná k **hodnocení rizika vzniku tromboembolických komplikací** u pacientů s **fibrilací síní**. Nahradila starší verzi **CHADS<sub>2</sub>** score, která oproti této verzi podhodnocovala některé indikace antikoagulancií. V sekundární prevenci ischemické CMP má pacient automaticky minimálně 2 body (riziko recidivy > 10 % /rok) a je indikován k antikoagulační terapii.

<b>C</b>	kardiální selhání (EF < 40%)	1
<b>H</b>	hypertenze	1
<b>A<sub>2</sub></b>	věk ≥ 75	2
<b>D</b>	diabetes mellitus	1
<b>S<sub>2</sub></b>	TIA/iCMP (stroke)	2
<b>V</b>	vaskulární onemocnění (IM/ICHs, ICHDK, AS karotid, aorty)	1
<b>A</b>	věk 65-74	1
<b>Sc</b>	pohlaví ženské (sex category)	1

- Maximální získaný počet je **9**, kdy je **riziko tromboembolie nejvyšší**.
- Pacienti se **skóre ≥ 2** jsou indikováni k p.o. antikoagulační léčbě.
- U pacientů **s rizikem 1** se antikoagulační léčba spíše doporučuje.
- Pacienti **bez rizikových faktorů** léčbu nevyžadují nebo se jim podávají antiagregancia (ASA).

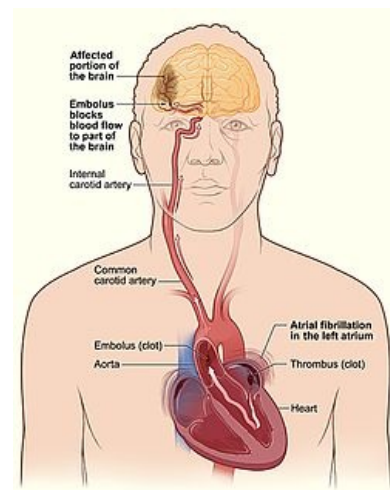

Embolie při FiS

## Kalkulačka

Riziko ischemie při nevalvulární fibrilaci síní (CHA2DS2-VASc) a riziko krvácení při antikoagulaci (HAS-BLED).

Věk	<input checked="" type="radio"/> < 65 let <input type="radio"/> 65-74 <input type="radio"/> ≥75
Pohlaví	<input checked="" type="radio"/> muž <input type="radio"/> žena
Hypertenze v anamnéze	<input checked="" type="radio"/> ne <input type="radio"/> kontrolovaná, systolický tlak do 160 mmHg <input type="radio"/> nekontrolovaná, systolický tlak nad 160 mmHg
Městnavé srdeční selhání v anamnéze	<input checked="" type="radio"/> ne <input type="radio"/> ano
Ischemická cévní mozková příhoda v anamnéze	<input checked="" type="radio"/> ne <input type="radio"/> ano
Tromboembolická příhoda v anamnéze	<input checked="" type="radio"/> ne <input type="radio"/> ano
Ischemická choroba (infarkt myokardu v anamnéze/ischemická choroba dolních končetin/aterosklerotický plát aorty)	<input checked="" type="radio"/> ne <input type="radio"/> ano
Diabetes mellitus	<input checked="" type="radio"/> ne <input type="radio"/> ano
Renální selhání (pacient dialyzovaný/transplantovaný/kreatinin >200 μmol/l)	<input checked="" type="radio"/> ne <input type="radio"/> ano
Jaterní selhání (cirhóza/hyperbilirubinémie >2x norma/ALT nebo ALT nebo AP >3x norma)	<input checked="" type="radio"/> ne <input type="radio"/> ano
Velké krvácení v anamnéze (či predispozice ke krvácení)	<input checked="" type="radio"/> ne <input type="radio"/> ano
Nestabilní INR (<60 % času mimo terapeutické okno)	<input checked="" type="radio"/> ne <input type="radio"/> ano
Léčiva predisponující ke krvácení (protidestičková léčba/nesteroidní antiflogistika)	<input checked="" type="radio"/> ano <input type="radio"/> ano

Abúzus alkoholu (8 a více drinků za týden)

ne  ano

CHA2-DS2-VASc: 0

HAS-BLED: 0

## Odkazy

### Související články

- Fibrilace síní
- Embolizace
- Antikoagulancia

### Zdroje

- CHA2DS2-VASc score (CMP manuál) (<http://www.cmp-manual.cz/914-CHADS2-score.html>)
- Nová antikoagulancia v prevenci TE komplikaci FS (<http://www.practicus.eu>)

### Externí odkazy

- Chadsvasc.org (<https://www.chadsvasc.org/>)